

Wanderverein Fontane '91 e.V. Berlin

Wanderplan 2024



Inhalt	Seite
Vorwort	3
Hinweise für den Wanderfreund	4
Der Vorstand des Vereins	6
Die im Wanderplan genannten Wanderleiter des Vereins	6
Wanderplan	7
Datenschutzordnung (Auszug)	39
Aufnahmeantrag	39
Beitragsordnung	40
Bestellschein für Nichtmitglieder	40

Impressum

Herausgeber: Wanderverein Fontane '91 e.V. Berlin

Vorsitzender: Egon Poppe

Bankverbindung: Deutsche Skatbank

IBAN: DE94 8306 5408 0004 8830 80

Redaktion: Ute Poppe

Herstellung: Centralstation Druck – Kopie, Danziger Str. 173, 10407 Berlin

Redaktionsschluss: 07.11.2023

Bezugsmöglichkeiten

Der Wanderplan erscheint am 08.12.2023 und wird an die Mitglieder unseres Vereins kostenlos ausgegeben.

Interessenten außerhalb unseres Vereins erhalten ihn gegen eine Schutzgebühr von 1,50 €.

(zzgl. 2,00 € Versandkostenpauschale bei Postversand)

oder im Abonnement s. S. 40.

Versandanschrift: Wanderverein Fontane '91 e.V., Fontanestr. 14, 16356 Ahrensfelde

Änderungen vorbehalten!

Der Nachdruck, auch auszugsweise, ist nur mit Genehmigung des Herausgebers gestattet.

Liebe Vereinsmitglieder,
liebe Wanderfreundinnen und Wanderfreunde,

ein neues Jahr und auch ein neuer Grüner Wanderplan! Auch im Jahr 2024 lade ich Euch herzlich ein, mit Fontane '91 auf Wanderschaft zu gehen. Unsere Wanderleiterinnen und Wanderleiter haben wieder Touren erarbeitet, die in viele Teile Berlins und Brandenburgs aber auch in schöne Wandergegenden außerhalb Brandenburgs führen. Die insgesamt 91 aufgeführten Wanderungen verteilen sich etwa zur Hälfte auf Samstage und solche die mitten in der Woche stattfinden. Die Mehrzahl dieser Wanderungen führt über Strecken zwischen 12 und 25 km.

Das Berliner Stadtgebiet und die angrenzenden S-Bahnbereiche bieten viele Wandermöglichkeiten, die ohne lange Fahrwege zu erreichen sind. Dank des Deutschlandtickets sind wir aber auch in der Lage, etwas weiter weg zu fahren, wobei unsere Wanderleiter bestrebt sind, die An- und Abreisen in einem gesunden Verhältnis zur Wanderstrecke erscheinen zu lassen.

Anlässlich des Europäischen Tags der Parke führt der Berliner Wanderverband die Serie „Wandern in Brandenburger Naturlandschaften“ durch. Unser Verein wird dazu ebenfalls fünf Wanderungen, geleitet von Bernd Neuschulz und Egon Poppe beisteuern.

In unseren Wanderplan haben wir auch wieder einige Wanderungen über mehrere Tage aufgenommen. Eine davon – die traditionelle Osterfahrt – führt uns in unser Nachbarland Tschechien. Hier lernen wir bei schönen Wanderungen die Umgebung der Weinstadt Mělník kennen. Die letzte Wanderung auf dem Europawanderweg E8 durch die Bieszczady wird uns in Polen durch unberührte Wildnis führen.

Traditionell sind die beiden Wanderungen „Auf den Spuren von Theodor Fontane“. Hier wollen wir zeigen, dass man sich nach den Ausführungen unseres Namenspatrons immer noch orientieren und interessante Details erkunden kann. Im Mai wandern unter dem Motto „Der Schwielow“ von Potsdam über Caputh nach Michendorf und halten dabei wieder drei unterschiedlich Strecken bereit. Im September geht es ins Ruppiner Land, genauer gesagt nach Gentzrode.

Wie es bei einer Jahresplanung nicht anders sein kann, gibt es wieder freie Termine. Lassen wir uns überraschen, was unsere Wanderleiter noch so alles kurzfristig anbieten und schauen wir ab und zu einmal auf die Vereinshomepage.

Ich wünsche Euch viel Spaß beim Lesen unseres Plans und hoffe, dass Ihr Lust zum Mitwandern bekommt. Auf den Wanderungen wünsche ich Euch schöne Erlebnisse und

Gut Fuß



Egon Poppe
Vorsitzender des Wandervereins
Fontane '91 e. V. Berlin

Hinweise für den Wanderfreund

Der Wanderplan unseres Vereins informiert über Wanderungen und Veranstaltungen. Veränderungen geben wir im Internet unter <https://fontane91.de> bekannt.



1. Angaben im Wanderplan

Die **Angaben zu den Wanderungen** sind nach folgendem Schema aufgebaut:

Datum der Wanderung



Das Zeichen hinter dem Datum weist auf eine Radwanderung hin. Wir fahren mit Tourenrädern in normalem Tempo, aber nicht ausschließlich auf befestigten Wegen.



Einige Veranstaltungen sind ausschließlich Vereinsmitgliedern vorbehalten. Sie werden durch dieses Symbol gekennzeichnet. Wir bitten Nichtmitglieder von der Teilnahme abzusehen.

1. Motto bzw. Bezeichnung der Wanderung
2. Name des Wanderleiters bzw. Verantwortlichen
3. Treffpunkt bzw. Fahrplanangaben

Die Angabe der **Abfahrtszeit**, des **Abfahrtsbahnhofes** und der **Zugnummer** bedeutet, dass die Teilnehmer gemeinsam zum Ausgangspunkt der Wanderung anreisen und sich spätestens im Zug treffen. Steigt ein Teilnehmer bei Unterwegshalten zu, ist er für das Auffinden der Wandergruppe selbst verantwortlich. Ist ein **Treffpunkt** (Zeit und Ort) angegeben, treffen sich die Teilnehmer zur **angegebenen Zeit am angegebenen Ort**.

Wir bitten, mögliche Fahrplanänderungen zu berücksichtigen bzw. beim jeweiligen Wanderleiter zu erfragen.

4. Wanderroute, Streckenlänge und Wandergeschwindigkeit

Die Streckenführung kann durch den Wanderleiter den örtlichen Gegebenheiten angepasst werden. Kilometerangaben **innerhalb** der Wanderroute deuten auf mögliche Ausstiegspunkte hin. Streckenlängen und Wandergeschwindigkeit verstehen sich in vertretbaren Toleranzbereichen. Die Angabe der Geschwindigkeit bezieht sich auf das **Tempo in Bewegung** und stellt einen Orientierungswert dar.

5. weitere Hinweise
6. minimale und maximale Teilnehmerzahl, Teilnehmerpreis

letzter Anmeldetermin

Ist hier ein Datum genannt, erwartet der Wanderleiter spätestens zu diesem Termin die Teilnahmemeldung. Bitte habe Verständnis dafür, dass bei verspätet eingegangener Meldung die Teilnahme nicht garantiert werden kann.

2. Teilnahme an den Wanderungen

Bei unseren Tageswanderungen sind Gäste herzlich willkommen. Beachte aber, dass die Teilnahme auf eigene Gefahr erfolgt; der Verein kann seinen Gästen keinen Versicherungsschutz gewähren. Sofern nichts anderes angegeben ist, beträgt die Teilnahmegebühr für unsere Gäste bei Tageswanderungen an Wochenenden und Feiertagen 2,50 € und bei allen anderen Wanderungen 2,00 €. Die Angaben verstehen sich zuzüglich Verpflegung, Fahrtkosten und Eintrittsgelder bzw. Teilnehmerpreis.

Für Vereinsmitglieder entstehen – sofern kein Teilnehmerpreis angegeben ist – außer Fahrgeld, Verpflegung und Eintrittsgeldern keine weiteren Kosten. Ist bei einer Wanderung ein Teilnehmerpreis angegeben, so gilt er nur als Richtwert. Die endgültige Abrechnung erfolgt während der Wanderung.

Mehrtagesfahrten werden vorzugsweise für Vereinsmitglieder durchgeführt. Gäste können sich anmelden. Über die Teilnahmemöglichkeit entscheidet der jeweilige Wanderleiter. Seine Entscheidung ist bindend, ein Einspruch unzulässig. Neben dem angegebenen Teilnehmerpreis zahlen Gästen einen Zuschlag von 2,50 €/Tag.

Über eine mögliche Gaststätteneinkehr wird in der Ankündigung der Wanderung informiert, wobei die Angabe „Rucksackverpflegung“ nicht automatisch bedeutet, dass situationsbedingt auf eine Einkehr verzichtet wird.

Kleine bis mittelgroße Hunde können mit Zustimmung des Wanderleiters mitgenommen werden. Die Entscheidung des Wanderleiters ist bindend, ein Einspruch unzulässig. Die Hunde sind **während der gesamten Wanderung** anzuleinen.

Das Rauchen ist während unseren Wanderungen unerwünscht. Im Wald und dessen Nähe ist es gemäß Waldgesetz ganzjährig nicht gestattet.

3. Anmeldung zu den Wanderungen

Wenn ein Wanderer den Wanderleiter über einen Teilnahmewunsch informiert und nicht ausdrücklich mitgeteilt hat, dass er **keine Fahrkarten** benötigt, wird der Wanderleiter die Fahrkarten zum jeweils für die gesamte Gruppe günstigsten Preis beschaffen. Hat ein Teilnehmer den Wanderleiter über einen Teilnahmewunsch informiert und sind daraufhin Kosten entstanden, ist der Wanderleiter berechtigt, bei Nichtteilnahme die ausgelegten Kosten einzufordern.

Bei telefonischen Anmeldungen zur Teilnahme an einer Wanderung erwartet der Wanderleiter folgende Mitteilungen:

- Name, Vorname, Telefonnummer
- Soll der Wanderleiter eine Fahrkarte beschaffen und falls die Fahrt über den VBB-Bereich hinaus erfolgt
 - Ist der Teilnehmer Inhaber eines ABO-65plus-Tickets des VBB

Wir empfehlen, vorzugsweise die Möglichkeit zur Online-Anmeldung über unsere Homepage zu nutzen.

4. Zusätzliche Wanderungen

Über die im vorliegenden Plan veröffentlichten Wanderungen hinaus werden eventuell zusätzliche Wanderungen durchgeführt. Diese werden kurzfristig geplant und im Internet unter <https://fontane91.de> bekannt gegeben. Für diese Wanderungen gelten ebenfalls die unter Punkt 1 bis 3 benannten Regeln.

Der Vorstand des Vereins

Egon Poppe (Vorsitzender)

Jürgen Herzog (stellv. Vorsitzender)

Christel Neuschulz (Kassenwart)

Ute Poppe (Wanderwart)

Heidi Lorenz (Beisitzer für Öffentlichkeitsarbeit)

Postanschrift: Fontanestraße 14, 16356 Ahrensfelde

Telefonnummer: (030) 206 42 902

E-Mail: info@fontane91.de

Internet: <https://fontane91.de>

Die im Wanderplan genannten Wanderleiter des Vereins

Falk Günzel (0152) 58 59 00 22

Jürgen Herzog 6 71 44 08

Thomas Köhr 9 91 52 79

Bernd Neuschulz (0176) 50 45 37 28

Egon Poppe (030) 93 49 57 97

(auch während der Wanderung)

<http://epoppe.info>

Michael Rumpf (0152) 29 41 81 89

m.rumpf@outlook.com

Dorothea Waldeck 5 26 04 02

Uwe Wartenberg (0151) 50 01 44 65

letzter Anmeldetermin	Wanderleiter	Datum der Wanderung	Name der Wanderung	Informationen
08.01.2024	Egon Poppe	12.-27.07.24	Unterwegs auf dem Europawanderweg E8	s. Seite 27
14.01.2024	Egon Poppe	28.03.-01.04.24	Geformt von Wasser und Wind	s. Seite 13
14.01.2024	Egon Poppe	30.05.-05.06.23	Saaleradweg I	s. Seite 23

Mittwoch, 3. Januar 2024

1. Von Lanke nach Basdorf
2. Thomas Köhr
3. 09:20 Uhr ab Bf. Bernau (Bus 890)
4. Lanke – Obersee – Liepnitzsee – Siedlung Waldheim – Bf. Basdorf (ca. 12 km; 3,0 km/h)
5. Treffpunkt Bernau-Busbahnhof, Haltestelle C.
Wanderung findet bei starker Schnee- und Eisglätte nicht statt!
Bitte melde Dich bis zum 01. 01. 2024 beim Wanderleiter an.

Samstag, 6. Januar 2024

1. Anwandern 2024
2. Egon Poppe
3. 10:00 Uhr, S-Bf. Rahnsdorf
4. S-Bf. Rahnsdorf – Püttberge – Schützenwäldchen – Wilhelmshagen – Hessenwinkel – Krumme Laake – Müggelheim (12 km) – Große Krampe – Dahme – Langer See – Wendenschloss (ca. 21 km; 4,5 km/h)
5. Einkehr möglich
Du brauchst Dich nicht anzumelden.

Mittwoch, 10. Januar 2024

1. Winterliche Stadtrandwanderung
2. Dorothea Waldeck
3. 10:00 Uhr, S-Bf. Treptower Park
4. S-Bf. Treptower Park – Spree – Wilhelmstrand – Volkspark Wuhlheide – S-Bf. Wuhlheide (ca. 12 km; 4 km/h)
5. Rucksackverpflegung
Bitte melde Dich bis zum 08. 01. 2024 beim Wanderleiter an.

Samstag, 13. Januar 2024

1. Briesetal im Winter
Wie geht es den Bibern im Winter?
2. Bernd Neuschulz
3. 09:10 Uhr, S-Bf. Borgsdorf
4. S-Bf. Borgsdorf – Briesetal – Borgsdorf (ca. 17 km; 4 km/h)
5. Eventuell Einkehr in der Alten Försterei Wensickendorf.
Bitte melde Dich bis zum 11. 01. 2024 beim Wanderleiter an.

Dienstag, 16. Januar 2024

1. Unterwegs auf dem Schorfheiderundweg
2 „Schorfheide pur – Natur pur“
2. Michael Rumpf
3. 08:33 Uhr ab Berlin Hauptbahnhof (RE 8)
4. Eichhorst – Rosenbeck – Schleusenteich – Werbellinkanal – Wildau – Askanierturm – Werbellinsee – Joachimsthal – Bf. Kaiserbahnhof (ca. 22 km; 4,5 km/h)
5. Einkehr am Ziel
6. mindestens 5 Teilnehmer
Bitte melde Dich bis zum 14. 01. 2024 beim Wanderleiter an.

Samstag, 20. Januar 2024

1. Naturpark Barnim I
Tegeler Fließtal
2. Egon Poppe
3. 09:00 Uhr, S-Bf. Hermsdorf
4. S-Bf. Hermsdorf – Alt Hermsdorf – Hermsdorfer See – Tegeler Fließ – Schildow – Kiessee – Mühlenbecker See – Tegeler Fließ – Mühlenteich – Bf. Basdorf (ca. 22 km; 5 km/h)
5. Rucksackverpflegung
Bitte melde Dich bis zum 18. 01. 2024 beim Wanderleiter an.



Mittwoch, 24. Januar 2024

1. Vom Niederneuendorfer See zum Tegeler See
2. Dorothea Waldeck
3. 10:00 Uhr, S-Bf. Schulzendorf
4. S-Bf. Schulzendorf – Heiligensee – Konradshöhe – Tegelort – Tegeler See – U-Bf. Alt Tegel (ca. 12 km; 4 km/h)
5. Rucksackverpflegung
Bitte melde Dich bis zum 22. 01. 2024 beim Wanderleiter an.

Februar

letzter Anmeldetermin	Wanderleiter	Datum der Wanderung	Name der Wanderung	Informationen
07.02.2024	Michael Rumpf	10.02.24	Unterwegs im Hohen Fläming	s. Seite 9
14.02.2024	Falk Günzel	17.02.24	Seddinsee und Dahme	s. Seite 10

Mittwoch, 7. Februar 2024

1. Durch das Biesenthaler Becken
2. Thomas Köhr
3. 09:40 Uhr ab Bf. Bernau (RB 24)
4. Bf. Rüdnitz – Langerömer Mühle – Schweinebuchtenberge – Hellmühler Fließ – Biesenthal, Marktplatz (ca. 14 km; 3,0 km/h)
5. Bei starker Schnee- und Eisglätte findet die Wanderung nicht statt!
Bitte melde Dich bis zum 05. 02. 2024 beim Wanderleiter an.

Samstag, 10. Februar 2024

1. Unterwegs im Hohen Fläming
1 Findlingswanderweg
 2. Michael Rumpf
 3. 06:57 Uhr ab Bf. Berlin Ostkreuz (RE7)
 4. Bf. Medewitz – NSG Flämingbuchen – Schwarzer Berg –
Lehnsdorfer Heide – Lehnsdorf – Meiereiheide – Raben –
Planetal (ca. 22 km; 4,5 km/h)
 5. Einkehr am Ziel
- Bitte melde Dich bis zum 07. 02. 2024 beim Wanderleiter an.*

Mittwoch, 14. Februar 2024

1. Naturschutzgebiet Erpetal
Rundweg
 2. Dorothea Waldeck
 3. 10:00 Uhr, S-Bf. Hirschgarten
 4. S-Bf. Hirschgarten – Ravensteiner Mühle – Vogelherd – Heidemühle –
S-Bf. Hirschgarten (ca. 10 km; 4 km/h)
 5. Rucksackverpflegung
- Bitte melde Dich bis zum 12. 02. 2024 beim Wanderleiter an.*

Samstag, 17. Februar 2024

1. Seddinsee und Dahme
Wendenschloss – Müggelheim – Gosen – Schmöckwitz
2. Falk Günzel
3. 09:00 Uhr ab Wendenschloss
4. Wendenschloss Tram 62 – Schmetterlingshorst – Krampenburger – Müggelheim – Ajax Eck – kleine Krampe – Schweinecke – Brücke Gosener Kanal – Gosen – Zwiebusch – Gedenkstein Kanalbau – Oder-Spree-Kanal Ns. – Schmöckwitzwerder Brücke – Oder-Spree-Kanal Ss. – Seddinpromenade – Schmöckwitz Tram 68 (ca. 30 km; 4,5 km/h)
5. Einkehr möglich
Bitte melde Dich bis zum 14. 02. 2024 beim Wanderleiter an.

Samstag, 24. Februar 2024

1. Naturpark Barnim II
Kindelfließ
2. Egon Poppe
3. 09:00 Uhr, S-Bf. Bergfelde
4. S-Bf. Bergfelde – Kindelfließ – Beegraben – Kindelsee – Schildow – Schönerlinder Teiche – Bf. Schönerlinde (ca. 21 km; 5 km/h)
5. Rucksackverpflegung
Bitte melde Dich bis zum 22. 02. 2024 beim Wanderleiter an.



Mittwoch, 28. Februar 2024

1. Über die Müggelberge
2. Dorothea Waldeck
3. 10:00 Uhr ab S-Bf. Köpenick,
Bushaltestelle Richtung Müggelheim (BUS 169)
4. Salvador-Allende-Brücke – Müggelspree – Gr. Müggelsee – Kanonenberge – Müggelberge – Ludwigshöhe – Dahmeufer – Wendenschloss (ca. 14 km; 4 km/h)
5. Einkehr möglich
Bitte melde Dich bis zum 26. 02. 2024 beim Wanderleiter an.

*Aktuell und
informativ*

Die Homepage des Vereins
<https://fontane91.de>

letzter Anmeldetermin	Wanderleiter	Datum der Wanderung	Name der Wanderung	Informationen
17.03.2024	Falk Günzel	20.03.24	Quer durch den Norden Berlins	s. Seite 12
27.03.2024	Michael Rumpf	30.03.24	Stechlin-Ruppiner Land	s. Seite 14

Samstag, 2. März 2024

1. Oderin und das NSG Heideseen
2. Bernd Neuschulz
3. 09:03 Uhr ab Bf. Berlin Ostkreuz (RE 7)
4. Bf. Oderin – Oderiner See – Köthener See – Bieler See – Mittelsee – Schwanensee – Triftsee – Bf. Oderin (ca. 21 km; 4 km/h)
5. Bitte das Wetter beachten, an den Seen kann es feucht und glatt sein.
Bitte melde Dich bis zum 29. 02. 2024 beim Wanderleiter an.

Mittwoch, 6. März 2024

1. Storkower Kanal und Philadelphia
2. Thomas Köhr
3. 09:33 Uhr ab Bf. Königs Wusterhausen (RB 36)
4. HP Kummersdorf – Storkower Kanal – Philadelphia – Groß Schauen – Burg Storkow- – Bf. Storkow (ca. 13 km; 3,0 km/h)
5. Rucksackverpflegung
Bitte melde Dich bis zum 04. 03. 2024 beim Wanderleiter an.

Samstag, 9. März 2024

1. NSG Lange-Damm-Wiesen
Strausberger Seen und das NSG Lange-Damm-Wiesen
2. Bernd Neuschulz
3. 09:10 Uhr, S-Bf. Strausberg Nord
4. S-Bf. Strausberg Nord – Straussee – Herrensee – Rehfelde – NSG Großer Stienitzsee – S-Bf. Strausberg (ca. 21 km; 4 km/h)
5. Einkehr ist in Hennickendorf vielleicht möglich.
Bitte melde Dich bis zum 07. 03. 2024 beim Wanderleiter an.

Dienstag, 12. März 2024

Mitgliederversammlung

17:00 Uhr, Nachbarschaftshaus – Kiezspinne-FAS e.V.,
Schulze-Boysen-Straße 38, 10365 Berlin



Mittwoch, 13. März 2024

1. Von Erkner nach Neu-Zittau
2. Dorothea Waldeck
3. 10:00 Uhr, S-Bf. Erkner
4. S-Bf. Erkner – Brettescher Graben – Karutzsee – Hohenbinde – Beerig – Neu Zittau (ca. 15 km; 4 km/h)
5. Rucksackverpflegung

Bitte melde Dich bis zum 11. 03. 2024 beim Wanderleiter an.

Samstag, 16. März 2024

1. Berge und Täler am Baa-See
2. Egon Poppe
3. 09:10 Uhr ab S-Bf. Strausberg Nord (BUS 889)
4. Bf. Altranft – Hasselkehle – Siebenhügelweg – Baa-See – Brunntal – Papenteich – Thüringer Blick – Schlosspark – Galgenberg – Bf. Bad Freienwalde (ca. 21 km; 5 km/h)
5. Einkehr in Waldschänke am Baa-See

Bitte melde Dich bis zum 14. 03. 2024 beim Wanderleiter an.

*Die Kunst zu Leben besteht darin, im Regen zu tanzen
anstatt auf die Sonne zu warten.*

gelesen bei „Rund um Berlin“ bei Sprewerder

Mittwoch, 20. März 2024

1. Quer durch den Norden Berlins
2. Falk Günzel
3. 08:30 Uhr, Alt-Heiligensee
4. Alt-Heiligensee – Tegelort – Tegeler Hafen – Hermsdorfer See – Köppchensee – Blankenfelde (ca. 22 km; 4,5 km/h)
5. Rucksackverpflegung

Bitte melde Dich bis zum 17. 03. 2024 beim Wanderleiter an.

Samstag, 23. März 2024

1. Naturpark Barnim III
Biesenthaler Becken
2. Egon Poppe
3. 09:03 Uhr ab S-Bf. Bernau (BUS 896)
4. Biesenthal, Markt (BUS) – Schlossberg – Gr. Wukensee – Kl. Wukensee – Krumme Lanke – Lanke – Obersee – Ützdorf – Liepnitzsee – Prinzenstein – Plötzensee – Biesenthal, Markt (BUS) (ca. 25 km; 5 km/h)
5. Rucksackverpflegung

Bitte melde Dich bis zum 21. 03. 2024 beim Wanderleiter an.



Mittwoch, 27. März 2024

1. In die Rauener Berge
2. Thomas Köhr
3. 08:15 Uhr ab Bf. Berlin Ostkreuz (RE 1)
4. Bf. Bad Saarow – Petersdorf – Markgrafensteine – Steinerner Tisch – Rauener Berge – Bad Saarow (ca. 12 km; 3,0 km/h)
5. Fahrt mit RE 1 bis Fürstenwalde, weiter mit RB 35 nach Bad Saarow.
Bitte melde Dich bis zum 25. 03. 2024 beim Wanderleiter an.

28. März bis 1. April 2024

1. Geformt von Wasser und Wind
II. Kokořínsko – Máchův kraj
2. Egon Poppe
3. s. Teilnehmerinformation
4. 28.03.: Skalní útvar Pokličky und Průsečná skála
29.03.: Hrad Kokořin und Pustý zámek
30.03.: Hrad Bezděz und Máchovo jezero
31.03.: Pramenny důl und Skalní město Bludiště © Joker Island
01.04.: Teufelsköpfe und Stadtrundgang in Mělník
5. mindestens 6, maximal 10 Teilnehmer, Teilnehmerpreis: 350.00 €
Bitte melde Dich bis zum 14. 01. 2024 beim Wanderleiter an.



Samstag, 30. März 2024

1. Stechlin-Ruppiner Land
2 *Vom Ruppiner See zum Gudelacksee*
2. Michael Rumpf
3. 08:52 Uhr ab Bf. Hennigsdorf (RE 6)
4. Bf. Neuruppin, Rheinsberger Tor – Ruppiner See – Alt Ruppin – Rhin, Schleuse Neumühle – Molchowsee – Kirchenheide – Klausheide – Möllensee – Lindower Rhin – Zippelsförde – Lietze – Nördlicher Kleiner Möllensee – Teufelssee – Gudelacksee – Lindow (ca. 26 km; 4,5 km/h)
5. Einkehr am Ziel

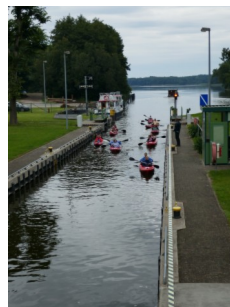

Bitte melde Dich bis zum 27. 03. 2024 beim Wanderleiter an.



In der Nacht vom 30. zum 31. März beginnt die Sommerzeit!

April

letzter Anmeldetermin	Wanderleiter	Datum der Wanderung	Name der Wanderung	Informationen
10.04.2024	Michael Rumpf	13.04.24	Entlang der Havel durch die kleine Schorfheide	s. Seite 15

Mittwoch, 3. April 2024

1. Rundkurs bei Schwante
 2. Bernd Neuschulz
 3. 09:10 Uhr ab Bf. Hennigsdorf (RB 55)
 4. Bf. Schwante – Weinberg – Mühlensee – Neu Schwante – Bf. Schwante (ca. 18 km; 4 km/h)
 5. Zug fährt jede Stunde
- Bitte melde Dich bis zum 01. 04. 2024 beim Wanderleiter an.*

Mittwoch, 10. April 2024

1. Auf dem E11 in Märkisch-Oderland
4 *Mallnower Oderhänge*
 2. Michael Rumpf
 3. 08:38 Uhr ab Bf. Berlin-Lichtenberg (RB 26)
 4. Hp. Seelow-Gusow – Gusower Oberheide – Seelow – Gedenkstätte Seelower Höhen – Ludwigslust – Pflastergraben – Dolgelin – NSG Langer Grund Kohlberg – Osterquelle – NSG Oderhänge Mallnow – Mallnow (ca. 25 km; 4,5 km/h)
 5. Rucksackverpflegung
- Bitte melde Dich bis zum 08. 04. 2024 beim Wanderleiter an.*

Samstag, 13. April 2024

1. Entlang der Havel durch die kleine Schorfheide
2. Michael Rumpf
3. 07:50 Uhr ab Bf. Berlin Ostkreuz (RB 12)
4. Hst. Barsdorf – Haussee – Barsdorfer Graben – Havel – Göllnitzsee – Zarenweg – Tornow – Grosser Wentowsee – Trottheidestich – Hst. Burgwall, Dorfstr (ca. 24 km; 4,5 km/h)
5. Einkehr am Ziel

Bitte melde Dich bis zum 10. 04. 2024 beim Wanderleiter an.

Mittwoch, 17. April 2024

1. Ins ehemalige Jagdrevier des Soldatenkönigs (Dubrow)
2. Dorothea Waldeck
3. 09:03 Uhr ab Bf. Berlin Ostkreuz (RE 7)
4. Bestensee – Pätzer Vordersee – „Haus des Waldes“ – Frauensee – Schmölde – Prieros (ca. 15 km; 4 km/h)
5. Einkehr am Ziel

Bitte melde Dich bis zum 15. 04. 2024 beim Wanderleiter an.

Es ist dem Untertanen untersagt, den Masstab seiner beschränkten Einsicht an die Handlungen der Obrigkeit anzulegen.

Friedrich Wilhelm I.

Samstag, 20. April 2024

1. Entlang der Oder – stromabwärts
Vom Lossower Burgwall über Ziegenwerder nach Frankfurt
2. Jürgen Herzog
3. 08:30 Uhr ab Bf. Berlin Ostkreuz (RE 1)
4. Bf. Helenensee – Malchow – Lossow – Auenwälder an der Oder – Ziegenwerder – Schiffskai – Lenné-Park – Bf. Frankfurt (ca. 19 km; 4,5 km/h)
5. Einkehr am Ziel

Bitte melde Dich bis zum 18. 04. 2024 beim Wanderleiter an.

Mittwoch, 24. April 2024

1. Am Unteruckersee
2. Dorothea Waldeck
3. 08:33 Uhr ab Berlin Hauptbahnhof (RE 3)
4. Bf. Seehausen – Uferweg Unteruckersee – Bf. Prenzlau (ca. 15 km; 4 km/h)
5. Einkehr am Ziel

Bitte melde Dich bis zum 22. 04. 2024 beim Wanderleiter an.

Mittwoch, 24. April 2024

1. Naturpark Niederlausitzer Landrücken II
Lugkteichgebiet
2. Egon Poppe
3. 06:39 Uhr ab Bf. Berlin Ostkreuz (RE 2)
4. Friedersdorf (b. Brenitz) BUS – Lugkteich –
Kleinkrausnick – Schwarzenburg – Schweinitzer Fließ –
Lebusa (ca. 24 km; 5 km/h)
5. Rucksackverpflegung

Bitte melde Dich bis zum 22. 04. 2024 beim Wanderleiter an.



Samstag, 27. April 2024

1. Eine Pyramide in Brandenburg und eine Pseudobifurkation oder
Talwasserscheide im Roten Luch
2. Bernd Neuschulz
3. 08:38 Uhr ab Bf. Berlin-Lichtenberg (RB 26)
4. Bf. Rehfelde – Garz – Waldsiefersdorf –
Bf. Müncheberg (ca. 21 km; 4 km/h)
5. Rucksackverpflegung

Bitte melde Dich bis zum 25. 04. 2024 beim Wanderleiter an.

SONNTAG, 28. APRIL

50. BERLINER FRÜHLINGSWANDERUNG

„In den Barnim hinaus!“

Berliner Wanderverband e. V.

9 / 14 / 21 / 32 / 42 km

Die Strecken können individuell nach Streckenbeschreibung und Wanderkarte oder nach GPSTrack mit eigener Zeiteinteilung und Geschwindigkeit bewandert werden.

Sondermarkierungen sind als zusätzliche Orientierungshilfen angebracht, auf den Strecken bis 21 km durchgängig.

zusätzlich geführte Wanderungen über 9, 14, 21 und 32 km, eine naturkundliche Führung über 10 km und eine Exkursion zur Rieselfeld- und Feldbahngeschichte über 17 km

Wanderstrecken

9 km: S-Bf Buch – NSG Mittelbruch – Infozentrum „Gut Hobrechtsfelde“ – S-Bf Buch

14 km: S-Bf Buch – NSG Mittelbruch – Infozentrum „Gut Hobrechtsfelde“ – ehemalige Rieselfelder – Schönower Heide – Infozentrum „Gut Hobrechtsfelde“ – S-Bf Buch

21 km: S-Bf Buch – NSG Mittelbruch – Infozentrum „Gut Hobrechtsfelde“ – ehemalige Rieselfelder – Schönower Heide – Gehackte Berge – Infozentrum „Gut Hobrechtsfelde“ – S-Bf Buch

32 km: S-Bf Buch – NSG Mittelbruch – Infozentrum „Gut Hobrechtsfelde“ – ehemalige Rieselfelder – Schönower Heide – Gehackte Berge – Probstheide – Waldsiedlung – Schönower Heide – Infozentrum „Gut Hobrechtsfelde“ – S-Bf Buch

42 km: S-Bf Buch – NSG Mittelbruch – Infozentrum „Gut Hobrechtsfelde“ – ehemalige Rieselfelder – Schönower Heide – Gehackte Berge – Probstheide – um den Liepnitz-See – Ützdorf – Waldsiedlung – Schönower Heide – Infozentrum „Gut Hobrechtsfelde“ – S-Bf Buch

Das Startbüro am S-Bf Buch ist geöffnet: 07:00 bis 11:00 Uhr (21, 32 und 42 km) und 09:00 bis 12:00 Uhr (9 und 14 km).



letzter Anmeldetermin	Wanderleiter	Datum der Wanderung	Name der Wanderung	Informationen
26.05.2024	Falk Günzel	29.05.24	Rüdersdorfer Mühlenfließ	s. Seite 23

Samstag, 4. Mai 2024

Geführte und individuelle Wanderungen nach Streckenbeschreibung

Hinweise für individuelle Anreise

Strecke:	12 km
ab Berlin Ostkreuz (RE 1)	8:47
an Potsdam Hbf.	9:29
ab Potsdam Hbf (BUS 580)	9:42
an Geltow, F.-Wimmer-Platz	9:58

Strecke:	25 km	35 km
ab Berlin Ostkreuz (RE 1)	8:25	7:25
an Potsdam Park Sanssouci	9:14	8:14

Auf den Spuren von Th. Wimmer

45. Jahrgang
 Der Schwielow

Start 12-km-Strecke: 10:00 Uhr Geltow, Ferdinand-Wimmer-Platz (Bus 580)

Wanderleiter: Thomas Köhr

Geltow, Ferdinand-Wimmer-Platz – Franzensberg – Caputher Gemeinde – Schloss Caputh – Caputher See – Ferch, Flottstelle (3,0 km/h)

Start 25-km-Strecke: 9:15 Uhr, Bf. Potsdam Park Sanssouci (RE 1)

Wanderleiter: Uwe Wartenberg

Bf. Potsdam Park Sanssouci – Kellerberg [62,6 m] – Schäferberg [85,6 m] – Geltow – Franzensberg – Caputher Gemeinde – Schloss Caputh – Caputher See – Ferch, Flottstelle – Ferch, Kameroder Weg (4,5 km/h)

Start 35-km-Strecke: 8:15 Uhr Bf. Potsdam Park Sanssouci (RE 1)

Wanderleiter: Egon Poppe

Bf. Potsdam Park Sanssouci – Kellerberg [62,6 m] – Schäferberg [85,6 m] – Geltow – Franzensberg – Caputher Gemeinde – Schloss Caputh – Caputher See – Ferch, Flottstelle – Ferch – Wietkiekenberg [124,7 m] – Kl. und Gr. Lienewitzsee – Bf. Michendorf (5,0 km/h)

Rückfahrtmöglichkeiten

35-km-Strecke: RE 7 nach Berlin

12- und 25-km-Strecke: Bus 607 nach Potsdam Hbf, Weiterfahrt mit der S-Bahn

Startgeld

5,00 € inkl. Teilnehmerheft mit Streckenbeschreibung, Kartenskizze und kulturhistorischen Informationen

Familienangebot

Kinder oder Enkelkinder bis 14 Jahre wandern in Begleitung ihrer Eltern oder Großeltern gratis mit.

Für die Teilnahme ist keine Anmeldung erforderlich.
 Gruppen ab 10 Personen bitte bis zwei Tage vor der Wanderung anmelden.

Dienstag, 7. Mai 2024

Vortragsabend

Bernd Neuschulz: Das Schöne Zillertal
17:00 Uhr, Nachbarschaftshaus –
Kiezspinne-FAS e.V.,
Schulze-Boysen-Straße 38, 10365 Berlin
Gäste sind herzlich willkommen



Mittwoch, 8. Mai 2024

1. Am Westufer des Scharmützelsees
 2. Dorothea Waldeck
 3. 08:33 Uhr ab Bf. Königs Wusterhausen (RB 36)
 4. Bf. Wendisch Rietz – Uferweg Scharmützelsee – Halbinsel Alte Eichen – Fontanepark – Bf. Bad Saarow (ca. 14 km; 4 km/h)
 5. Einkehr am Ziel
- Bitte melde Dich bis zum 06. 05. 2024 beim Wanderleiter an.*

Donnerstag, 9. Mai 2024

1. Ueckermünder Heide
3 Zum Fischbrötchenessen an Christi Himmelfahrt
 2. Michael Rumpf
 3. 06:33 Uhr ab Berlin Hauptbahnhof (tief) (RE 3)
 4. Bf. Torgelow – Randow – Uecker – Jungfernbeck – Kühlscher Graben – Ameos Diakonie Klinikum – Ueckermünde – Hafen – Uecker – Bf. Ueckermünde Stadthafen (ca. 23 km; 4,5 km/h)
 5. Einkehr am Ziel
 6. mindestens 5, maximal 12 Teilnehmer
- Bitte melde Dich bis zum 07. 05. 2024 beim Wanderleiter an.*

Samstag, 11. Mai 2024

1. Rund um den Werbellinsee
 2. Bernd Neuschulz
 3. 08:33 Uhr ab Berlin Hauptbahnhof (tief) (RE 3)
 4. Bf. Joachimsthal Kaiserbahnhof – Altenhof – Wildau – Elsenau – Bf. Joachimsthal Kaiserbahnhof (ca. 25 km; 4,5 km/h)
 5. Rucksackverpflegung
- Bitte melde Dich bis zum 09. 05. 2024 beim Wanderleiter an.*



Mittwoch, 15. Mai 2024

1. Von Lehnin nach Golzow (E11)
2. Thomas Köhr
3. 07:57 Uhr ab Bf. Berlin Ostkreuz (RE 7)
4. Kloster Lehnin – Michelsdorf – Oberjünne – Golzow (ca. 15 km; 3,0 km/h)
5. Fahrt mit RE 7 bis Beelitz-Heilstätten, weiter mit Bus 645
Einkehr evtl. am Ziel.



Bitte melde Dich bis zum 13. 05. 2024 beim Wanderleiter an.

Samstag, 18. Mai 2024

Wandern in Brandenburger Naturlandschaften

1. Naturpark Dahme-Heideseen I
Heideseen
2. Egon Poppe
3. 08:03 Uhr ab Bf. Berlin Ostkreuz (RE 7)
4. Bf. Oderin – Schibingsee – Schwanensee – Mittelsee – Triftsee – Pichesee – Mittelsee – Schwanensee – Wehlaberg [144 m] – Luchsee – Bf. Schönwalde (Spreewald) (ca. 27 km; 5 km/h)
5. Rucksackverpflegung



Bitte melde Dich bis zum 16. 05. 2024 beim Wanderleiter an.

Montag, 20. Mai 2024

Wandern in Brandenburger Naturlandschaften

1. Innerer Unterspreewald
An der Spree nach Norden
2. Bernd Neuschulz
3. 08:03 Uhr ab Bf. Berlin Ostkreuz (RE 7)
4. Bf. Lubolz – Klein Lubolz – Kabelgraben – Biebersdorfer Wiesen – Spreeteich – Sommerteich – Petkamsberg – Inselteich – Mollenhauers Hütte – Weidendom – Schlepzig (ca. 21 km; 4 km/h)
5. Es wird eine Naturparkwanderung sein. Bestimmte Wege dürfen wir im Juni noch nicht nutzen.

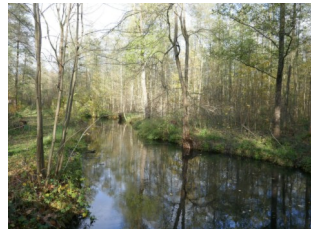

Bitte melde Dich bis zum 18. 05. 2024 beim Wanderleiter an.

Der Geist wächst mit der Weite des Augenblicks.

Johann Wolfgang von Goethe

Die Freie Heide blüht



Nach Lüneburg muss man nicht fahren, um blühende Heide zu sehen, wie uns Egon angekündigt hat, aber die Kyritz-Ruppiner Heide liegt auch nicht gerade „um die Ecke“. Der erste Versuch im August 2022, in die Prignitz zu kommen, endete in Hennigsdorf, wo der SEV ausfiel. Am 26. August 2023 klappte alles und gegen 9 Uhr waren 13 Wanderer in Gühlen Glienicke. Von dort sind es nur 2 km bis zum Eingang der Freien Heide.

Der erste Eindruck war großartig: blühende Heide, soweit man sehen konnte – das hatten wir nicht erwartet! Dabei sind nur weniger als 10 % der gesamten Fläche der Freien Heide für den Tourismus freigegeben, der andere Teil des ehemaligen sowjetischen Truppenübungsplatzes ist immer noch mit Streumunition belastet. Also hieß es, immer schön auf dem Weg bleiben.



Das Wetter war zwar bestens zum Wandern, aber die Heide hätte sicher in der Sonne noch etwas mehr geleuchtet. Mit unseren Fotos haben wir versucht, jeden Sonnenstrahl einzufangen. Die wenigen grünen und gelben Farbtupfer gaben einen schönen Kontrast.



Unser erstes Ziel war der Sielmann-Turm, 15 m hoch, 75 Stufen und eine weite Aussicht über das Gelände. Bei der Fotoausstellung im Turm wurden Erinnerungen wach: Schon 1988 waren wir unwissentlich, was uns blüht, über den Truppenübungsplatz gelaufen. Damals kreuzten Panzer unseren Weg. Heute gibt es um den Turm herum Bänkchen für eine Pause.



Die 10 km von Neuglienicke bis Rossow sind für uns natürlich keine Tageswanderung. Außerdem gibt es in Rossow am Wochenende sowieso keine Verkehrsmittel. Um auf 26 km zu kommen, sind wir dann im großen Bogen durch viel Wald bis nach Fretzdorf gelaufen. Die Bahnlinie und die Autobahn haben wir hin und zurück überquert. An der Dosse war ein schöner Platz für die Mittagspause.

Egon hat uns wieder gezeigt, wie vielseitig Brandenburg ist. Nicht auszudenken, dass aus der Kyritz-Ruppiner Heide ein Bombodrom werden sollte. 17 Jahre dauerten die Proteste gegen dieses Vorhaben. Wir finden, der Kampf um die Freie Heide hat sich gelohnt.

Ute Poppe

Mittwoch, 22. Mai 2024

1. Stechlin-Ruppiner Land
6 Seen zwischen Zempow und Klein Zerlang
2. Michael Rumpf
3. 08:04 Uhr ab Bf. Berlin-Lichtenberg (RB 54)
4. Zempow – Schwarz – Schwarzer See – Zethner See – Peetschsee – Vilzsee – Diemitz – Müritz-Havel-Kanal – Diemitzer Schleuse – Labussee – Schmidtsee – Gliensschlagsee – Großer Prebelowsee – Prebelow – Klein Zerlang (ca. 25 km; 4,5 km/h)
5. Einkehr am Ziel

Bitte melde Dich bis zum 20. 05. 2024 beim Wanderleiter an.

Samstag, 25. Mai 2024

Wandern in Brandenburger Naturlandschaften

1. Naturpark Barnim IV
Finowtal und Pregnitzfließ
2. Egon Poppe
3. 08:20 Uhr ab Bf. Bernau (BUS 890)
4. Prenden, Abzw. Klosterfelde (BUS) – Bauersee – Mittelpreudener See – Bukowsee – Finowtal – Gr. Samithsee – Schwärzesee – Schwärzetal – Forstbotanischer Garten – Bf. Eberswalde Hbf. (ca. 28 km; 5 km/h)
5. Rucksackverpflegung

Bitte melde Dich bis zum 23. 05. 2024 beim Wanderleiter an.



Sonntag, 26. Mai 2024

Wandern in Brandenburger Naturlandschaften

1. Naturpark Westhavelland
Da, wo die Havel nach Norden fließt!
2. Bernd Neuschulz
3. 07:56 Uhr ab Berlin Hauptbahnhof (RE4)
4. Bf. Rathenow – Wolzensee – Dachsberg – Premnitzer Berg – Biwagplatz Möglin – Mögliner Havel – Herren Lanke – Bf. Rathenow (ca. 23 km; 4 km/h)
5. Es wird eine Naturparkwanderung, kann also auch mal länger dauern.

Bitte melde Dich bis zum 24. 05. 2024 beim Wanderleiter an.

*Willst du wissen, was schön ist, so gehe hinaus in die Natur.
Albrecht Dürer*

Mittwoch, 29. Mai 2024

1. Rüdersdorfer Mühlenfließ
2. Falk Günzel
3. 09:13 Uhr ab S-Bf. Strausberg (BUS 950)
4. Hennickendorf – Stienitzsee – Rüdersdorf – Kalksee – Woltersdorf – Flakensee – Erkner (ca. 17 km; 4,0 km/h)
5. Einkehr möglich

Bitte melde Dich bis zum 26. 05. 2024 beim Wanderleiter an.

30. Mai bis 5. Juni 2024

1. Saaleradweg I
2. Egon Poppe
3. s. Teilnehmerinformation
4. 30.05.: Anreise / Bf. Münchberg – Zell –
Saalequelle – Zell (15 km)
- 31.05.: Zell – Hof (32 km)
- 01.06.: Hof – Blankenstein (30 km)
- 02.06.: Blankenstein – Gräfenwarth (25 km)
- 03.06.: Gräfenwarth – Ziegenrück (20 km)
- 04.06.: Ziegenrück – Eichicht (29 km)
- 05.06.: Eichicht – Bf. Saalfeld / Abreise (12 km)



5. keine E-Bikes
6. mindestens 4, maximal 10 Teilnehmer, Teilnehmerpreis: 500,00 €

Bitte melde Dich bis zum 14. 01. 2024 beim Wanderleiter an.

Juni

Samstag, 1. Juni 2024

1. Entlang der Oder – stromabwärts
Von der Neiße bis Eisenhüttenstadt
2. Jürgen Herzog
3. 08:30 Uhr ab Bf. Berlin Ostkreuz (RE 1)
4. Bf. Coschen – Ratzdorf (Mündung der Neiße in die Oder) – an der Oder entlang bis Fürstenberg – Bf. Eisenhüttenstadt (ca. 21 km; 4,5 km/h)
5. Einkehr am Ziel

Bitte melde Dich bis zum 30. 05. 2024 beim Wanderleiter an.

Sonntag, 2. Juni 2024

Wandern in Brandenburger Naturlandschaften

1. Naturpark Uckermärkische Seen
Der Fischer und seine Frau
2. Bernd Neuschulz
3. 07:54 Uhr ab Bf. Berlin-Lichtenberg (RE 12)
4. Templin – Templiner Stadtsee – Gleuensee – Bruchsee – Fährsee – Ahrendorf – Lübbesee – Bf. Templin (ca. 23 km; 4 km/h)

Bitte melde Dich bis zum 31. 05. 2024 beim Wanderleiter an.

Mittwoch, 5. Juni 2024

1. Rundwanderung südlich von Wendisch Rietz
2. Bernd Neuschulz
3. 08:58 Uhr ab Bf. Berlin Ostkreuz (RE 7)
4. Bf. Wendisch Rietz – Großer Glubigsee – Springsee – Melangsee – Grubensee – Bf. Wendisch Rietz (ca. 20 km; 4,5 km/h)
5. Bei passendem Wetter kann man im Grubensee baden.
Bitte melde Dich bis zum 03. 06. 2024 beim Wanderleiter an.

Samstag, 8. Juni 2024

1. Naturpark Dahme-Heideseen II
An der Schmölde
2. Egon Poppe
3. 09:00 Uhr, S-Bf. Königs Wusterhausen
4. S-Bf. Königs Wusterhausen – Spukbrücke – Frauensee – Dubrow – Schmölde – Huschtesee – Priorsbrück (BUS) (ca. 22 km; 4,5 km/h)
5. Rucksackverpflegung
Bitte melde Dich bis zum 06. 06. 2024 beim Wanderleiter an.



Mittwoch, 12. Juni 2024

1. Eine Runde um den Schmollensee
2. Michael Rumpf
3. 06:33 Uhr ab Berlin Hauptbahnhof (tief) (RE 3)
4. Bf. Ückeritz – Achterwasser – Stagnieß – Gesteinsgarten Usedom – Pudagla – Schmollensee – Benz – Großer Krebssee – Bf. Bansin, Seebad; (ca. 24 km; 4,5 km/h)
5. Einkehr möglich
Bitte melde Dich bis zum 10. 06. 2024 beim Wanderleiter an.

Mittwoch, 12. Juni 2024

1. Im Reich der Biber
2. Dorothea Waldeck
3. 08:33 Uhr ab Berlin Hauptbahnhof (RE 3)
4. Wolletz – Uferpromenade – Wolletzsee – Welsetal – Strandbad – Altkünkendorf (ca. 14 km; 4 km/h)
5. ab Angermünde mit Bus
Bitte melde Dich bis zum 10. 06. 2024 beim Wanderleiter an.

*Aktuell und
informativ*

Die Homepage des Vereins
<https://fontane91.de>

Samstag, 15. Juni 2024

1. Von Löwenberg zum Dreetzsee, durch die Rühnicker Heide zum Beetzer See und nach Sommerfeld
2. Bernd Neuschulz
3. 08:54 Uhr ab Bf. Berlin-Lichtenberg (RB 12)
4. Bf. Löwenberg – Dreetzsee – Rühnicker Heide – Beetz – Bf. Sommerfeld (ca. 22 km; 4 km/h)
5. Einkehr in Beetz eventuell möglich.

Bitte melde Dich bis zum 13. 06. 2024 beim Wanderleiter an.

*Wer barfuß geht, den drücken keine Schuhe.
sorbisches Sprichwort*

Mittwoch, 19. Juni 2024

1. Rund um den Neuendorfer See
2. Dorothea Waldeck
3. 09:39 Uhr ab Bf. Berlin Ostkreuz (RE 2)
4. Alt Schadow – Neuendorf am See – Hohenbrück – Alt Schadow (ca. 14 km; 4 km/h)
5. ab Lübben mit Bus

Bitte melde Dich bis zum 17. 06. 2024 beim Wanderleiter an.

Samstag, 22. Juni 2024

1. Besuch bei Ritter Kahlbutz
2. Michael Rumpf
3. 07:20 Uhr ab Berlin Hauptbahnhof (RE 8)
4. Bf. Kyritz – Jäglitz – Untersee – Stolpe – Obersee – Bantikow – Klempowsee – Wusterhausen – Schwenze – Kampehl – Bf. Neustadt/Dosse (ca. 24 km; 4,5 km/h)
5. Einkehr möglich
6. mindestens 5 Teilnehmer, Teilnehmerpreis: 3.00 € für Besichtigung

Bitte melde Dich bis zum 20. 06. 2024 beim Wanderleiter an.



Mittwoch, 26. Juni 2024

1. An der Ostbahn nach Westen
Ein Schlosspark und eine schöne Badestelle
2. Bernd Neuschulz
3. 09:30 Uhr ab Bf. Berlin-Lichtenberg (RB 26)
4. Bf. Alt Rosenthal – Trebnitz, Schlosspark – Vorderer Haussee in Obersdorf – Klobigsee – Dahmsdorf – Bf. Müncheberg (ca. 22 km; 4,5 km/h)
5. Bei gutem Wetter ein Bad im See.

Bitte melde Dich bis zum 24. 06. 2024 beim Wanderleiter an.

Samstag, 29. Juni 2024

1. Durch das Bodetal zum Forellenschmaus
2. Michael Rumpf
3. 06:45 Uhr ab Bf. Berlin Ostkreuz (RE 1)
4. Thale – Bodetal – Treseburg – Altenbrak – Wendefurth (ca. 20 km; 4,5 km/h)
5. Einkehr in Bodetal-Forellenzucht Altenbrak
6. mindestens 5, maximal 12 Teilnehmer

Juli

letzter Anmeldetermin	Wanderleiter	Datum der Wanderung	Name der Wanderung	Informationen
21.07.2024	Falk Günzel	24.07.24	Seenkette Löcknitztal	s. Seite 27

Mittwoch, 3. Juli 2024

1. Rheinsberger Seengebiet – mit Abstecher ins Mecklenburgische
2. Dorothea Waldeck
3. 08:04 Uhr ab Bf. Berlin-Lichtenberg (RE 54)
4. Rheinsberg – Grienericksee – Rheinsberger See – Schlabonsee – Tietzowsee – Prebelower See – Grünplan (ca. 15 km; 4 km/h)
5. Einkehr am Ziel

Bitte melde Dich bis zum 01. 07. 2024 beim Wanderleiter an.

Samstag, 6. Juli 2024

1. Auf den Spuren der Eisenzeit?
2. Egon Poppe
3. 06:32 Uhr ab Berlin Hauptbahnhof (tief) (RE 3)
4. Bf. Gräfenhainichen – Ferropolis – Gremminer See – Goltewitz – Oranienbaum – Biberfreianlage – Kappengraben – Mildensee – Alt Schöllitz (BUS) (ca. 22 km; 5 km/h)
5. Rucksackverpflegung
6. Teilnehmerpreis: 8.00 € für Eintritt Ferropolis



Bitte melde Dich bis zum 04. 07. 2024 beim Wanderleiter an.

Mittwoch, 10. Juli 2024

1. Der Wörlitzer Park
2. Thomas Köhr
3. 09:14 Uhr ab Berlin Hauptbahnhof (RE 7)
4. Bf. Wörlitz – Wörlitzer Park – Elbfähre – Coswig – Griebo (ca. 15 km; 3,0 km/h)
5. Fahrt mit RE 7 bis Dessau Hbf., weiter mit DWE bis Wörlitz. Deutschlandticket erforderlich, Einkehr evt. möglich. Wanderung findet bei großer Hitze nicht statt!

Bitte melde Dich bis zum 08. 07. 2024 beim Wanderleiter an.

12. bis 27. Juli 2024

1. Unterwegs auf dem Europawanderweg E8
Dukla-Pass – Ustrzyki Górne
2. Egon Poppe
3. s. Teilnehmerinformation
4. 9 Wanderungen zwischen 12 und 26 km,
insgesamt 177 km
Stadtrundgänge in Kraków, Sanok und
Przemyśl



5. mindestens 4, maximal 6 Teilnehmer, Teilnehmerpreis: 1000.00 €
Bitte melde Dich bis zum 08. 01. 2024 beim Wanderleiter an.

Samstag, 13. Juli 2024

1. Mit dem FGS über die Müritz
2. Michael Rumpf
3. 06:46 Uhr ab Berlin Hauptbahnhof (tief) (RE 5)
4. Hst. Sportplatz, Sietow – Hinrichsberg – Grosser Kressinsee –
Gross Kelle – Rohrteich – Gliensee – Röbel, Stadthafen –
Schiffahrt nach Waren – Bf. Waren (ca. 23 km; 4,5 km/h)
5. Stadtrundgang in Waren
6. mindestens 5, maximal 12 Teilnehmer, Teilnehmerpreis: 15.00 € für FGS
Bitte melde Dich bis zum 11. 07. 2024 beim Wanderleiter an.

Mittwoch, 17. Juli 2024

1. Prieroser und Klein Eichholzer Heide
2. Dorothea Waldeck
3. 09:00 Uhr ab Busbf. Königs Wusterhausen (BUS 724)
4. Prieros Dorf – Tiefer See – Klein Eichholz – Kolberg – Langer See –
Prieros (ca. 16 km; 4 km/h)
5. Rucksackverpflegung
Bitte melde Dich bis zum 15. 07. 2024 beim Wanderleiter an.

Mittwoch, 24. Juli 2024

1. Seenkette Löchnitztal
2. Falk Günzel
3. 08:30 Uhr ab S-Bf. Erkner (BUS 929)
4. Kagel – Elsensee – Möllensee – Altbuchhorst – Peetzsee – Grünheide –
Werlsee – Fangschleuse – Erkner (ca. 16 km; 4,0 km/h)
5. Rucksackverpflegung
Bitte melde Dich bis zum 21. 07. 2024 beim Wanderleiter an.

*Lieber Wanderer, merk dir das,
geh auf den Weg und nicht im Gras,
damit man leicht und ohne Müh´
dich unterscheiden kann vom Vieh.*

H.W. (gelesen am Gallner/Bayrischer Wald)

Samstag, 27. Juli 2024

1. Feldberg-Lychener Seenkette
6. *Seenlandschaft zwischen Lychen und Himmelpfort*
2. Michael Rumpf
3. 07:47 Uhr ab Berlin Hauptbahnhof (tief) (RE 5)
4. Lychen, Markt – Oberpfuhler See – Zenssee – Tangersdorfer See – Tangersdorf – Stübnitzsee – NSG Mellensee – Grosser Lychensee – Moddersee – Woblitz – Haussee – Piansee – Moderfitzsee – Himmelpfort (ca. 24 km; 4,5 km/h)
5. Einkehr am Ziel

Bitte melde Dich bis zum 25. 07. 2024 beim Wanderleiter an.

Mittwoch, 31. Juli 2024

1. Auf dem Fontaneweg von Tornow nach Motzen
2. Dorothea Waldeck
3. 09:21 Uhr ab Bf. Königs Wusterhausen (RE 7)
4. Tornow Dorf – Mittelmühle – Teupitzer See – Forsthaus Waldeck – Töpchiner See – Motzen (ca. 15 km; 4 km/h)
5. ab Groß Köris mit Bus 726 nach Tornow

Bitte melde Dich bis zum 29. 07. 2024 beim Wanderleiter an.

August

Mittwoch, 7. August 2024

1. Von Rehfelde in die Märkische Schweiz (E11)
2. Thomas Köhr
3. 09:38 Uhr ab Bf. Berlin-Lichtenberg (RB 26)
4. Bf. Rehfelde – Garzau – Anitz – Rotes Luch – NSG Tiergarten – Schermützelsee – Buckow (ca. 15 km; 3,0 km/h)
5. Wanderung findet bei großer Hitze nicht statt!

Bitte melde Dich bis zum 05. 08. 2024 beim Wanderleiter an.

Samstag, 10. August 2024

1. Nachbarn in der Mark
Von dem Knesebeck und von Zieten
2. Egon Poppe
3. 08:52 Uhr ab Bf. Hennigsdorf (RE 6)
4. Bf. Wustrau-Radensleben – Karwe – Lichtenberg – Radensleben – Altfriesack – Wustrau – Ruppiner See – Treskow (BUS) (ca. 30 km; 5 km/h)
5. Rucksackverpflegung

Bitte melde Dich bis zum 08. 08. 2024 beim Wanderleiter an.



Mittwoch, 14. August 2024

1. Im Müritz-Nationalpark
Von Klink nach Waren
2. Dorothea Waldeck
3. 08:47 Uhr ab Berlin Hauptbahnhof (RE 5)
4. Klink – Behrens Werder – Kamerun – Felsnecksee –
Bf. Müritz (ca. 15 km; 4 km/h)
5. ab Waren mit Bus

Bitte melde Dich bis zum 12. 08. 2024 beim Wanderleiter an.

Samstag, 17. August 2024

1. Seenlandschaft zwischen Klein Eichholz und Prieros
2. Michael Rumpf
3. 09:40 Uhr ab Bf. Königs Wusterhausen (BUS 724)
4. Hst. Klein Eichholz, Dorf – Kutzingsee – Kolberg – Wolziger See –
Blossiner Fließ – Küchensee – Blossin – Wolziger See – Ziestsee –
Büdtnerwiesen – Dolgenbrodt – Dolgensee – Dahme –
Hst. Prieros, Brücke (ca. 21 km; 4,5 km/h)
5. Einkehr am Ziel

Bitte melde Dich bis zum 15. 08. 2024 beim Wanderleiter an.

Samstag, 24. August 2024

1. An der Elbe
2. Egon Poppe
3. 06:57 Uhr ab Bf. Berlin Ostkreuz (RE 7)
4. Bf. Elsnigk – Elsnigker Teiche – Kleinzerbst – Susigke – Elbeufer –
Bf. Dessau Hbf. (ca. 27 km; 5 km/h)
5. Rucksackverpflegung

Bitte melde Dich bis zum 22. 08. 2024 beim Wanderleiter an.

Mittwoch, 28. August 2024

1. Abseits der Kaiserbäder – Küsten- und Strandwanderung
2. Dorothea Waldeck
3. 06:33 Uhr ab Berlin Hauptbahnhof (tief) (RE 3)
4. Karlshagen – Trassenheide – Zinnowitz – Lüttenort –
Zempin (ca. 16 km; 4 km/h)
5. Einkehr möglich

Bitte melde Dich bis zum 26. 08. 2024 beim Wanderleiter an.

*Aktuell und
informativ*

Die Homepage des Vereins
<https://fontane91.de>

Samstag, 31. August 2024

1. Fürst-Pückler-Park Bad Muskau –
Park Mużakowski
2. Egon Poppe
3. 07:35 Uhr ab Berlin Ostbahnhof (RE 2)
4. Bahnbrücke, Bad Muskau (BUS) – Fürst-
Pückler-Park Bad Muskau – Neißebrücke –
Schluchtbrücke – Bronowice – Żarki Wielkie –
Pusak – Gablenz (ca. 26 km; 5 km/h)
5. Rucksackverpflegung



Bitte melde Dich bis zum 29. 08. 2024 beim Wanderleiter an.

*Der höchste Grad der landschaftlichen Gartenkunst ist nur
da erreicht, wo sie wieder freie Natur, jedoch in ihrer
edelsten Form, zu sein scheint.*

Hermann Fürst von Pückler-Muskau

Die besten Strecken der Fontanewanderung

Wir bieten Wanderhefte über die Gebiete:

- **Nennhausen**
mit Stechow, Ferchesar, Görne, Kleßen, Friesack
- **Blumberg**
mit Altlandsberg, Wegendorf, Werneuchen, Löhme, Seefeld
- **Falkenberg - Malchow - Buch**
mit Ahrensfelde, Wartenberg, Karow, Schönerlinde, Hobrechtsfelde, Röntgental
- **Das Ländchen Friesack und die Bredows**
mit Pessin, Liepe, Kriele, Senzke, Wagenitz, Paulinenaue
- **An der Nuthe**
mit Trebbin, Blankensee, Friesdorf, Saarmund
- **Das Wustrauer Luch**
mit Alt Friesack, Wustrau, Langen, Walchow, Protzen, Garz, Wildberg, Ganzer
- **Kienbaum**
mit Bienenwalde, Hoppegarten, Kugel, Klein Wall
- **Fehrbellin**
mit Friesack, Kanvesee, Hakenberg, Vietznitz.
- **Gentzrode**
mit Netzeband, Rägelin, Katerbow, Storbeck, Neuruppin.
- **Großbeeren**
mit Heinersdorf, Kleinbeeren, Genshagen, Kerzendorf
- **Kloster Chorin**
mit Britz, Chorin, Pehlitz, Liepe, Falkenberg
- **Luch im Wald**
mit Luckenwalde, Woltersdorf, Liebätz, Kliestow, Trebbin, Thyrow
- **Kloster Lehnin**
mit Golm, Werder (Havel), Glindow, Petzow, Bliesendorf
- **Teupitz**
mit Bestensee, Pätz, Groß Köris, Teupitz, Halbe
- **Friedersdorf**
mit Reitwein, Podelzig, Mallnow, Carzig, Friedersdorf

Weitere Angebote (freibleibend) auf <http://www.fontanewanderung.de>

alle Hefte mit genauer Wegbeschreibung, mehrfarbiger Kartenskizze und Informationen zum Wandergebiet
Heftpreis: 2,00 € zuzügl. Versandkostenpauschale von 2,00 €

**Bestellungen an: Wanderverein Fontane '91 e.V. - OB Fontanewanderung -,
Fontanestraße 14, 16356 Ahrensfelde
oder direkt über <http://www.fontanewanderung.de>**

Der Versand erfolgt gegen Vorkasse.

Wir bitten um Verständnis, falls das gewünschte Heft vergriffen ist oder die Bearbeitung etwas länger dauert.

Samstag, 7. September 2024

Geführte und individuelle Wanderungen nach Streckenbeschreibung



Hinweise für individ. Anreise

Strecke:	16 km	25 km	35 km
Berlin Charlottenburg (RE 6)	9:12	7:12	7:12
Neuruppin, Rheinsberger Tor	10:24		
Nrp., Rheinsb. Tor (Bus 794)	10:43		
Kuhburgsberg	10:48		
Walsleben		8:35	
Netzeband			8:40

Start 16-km-Strecke: 10:50 Uhr, Kuhburgsberg (BUS 794)

Wanderleiter: Thomas Köhr

Kuhburgsberg – Storbeck – Gentzrode – Bürgerheide – Alt Ruppin, Hubertus (3,0 km/h)

Start 25-km-Strecke: 8:40 Uhr, Bf. Walsleben (RE 6)

Wanderleiter: Uwe Wartenberg

Bf. Walsleben – Heideberg – Woltersdorf – Wahrendorf – Storbeck – Gentzrode – Bürgerheide – Alt Ruppin – Ruppiner See – Neuruppin, Bf. Rheinsberger Tor (4,5 km/h)

Start 35-km-Strecke: 8:45 Uhr, Bf. Netzeband (RE 6)

Wanderleiter: Egon Poppe

Bf. Netzeband – Netzeband – Rägelin – Katerbow – Buchenhaus – Heideberg – Woltersdorf – Wahrendorf – Storbeck – Gentzrode – Bürgerheide – Alt Ruppin – Ruppiner See – Neuruppin, Bf. Rheinsberger Tor (5 km/h)

Rückfahrtmöglichkeiten

25- und 35-km-Strecke: RE 6 nach Berlin

16-km-Strecke: Bus 764 zum Bf. Neuruppin, Bf. Rheinsberger Tor
Weiterfahrt mit dem RE 6 nach Berlin

Startgeld

3,00 € incl. Teilnehmerheft mit Streckenbeschreibung, Kartenskizze und kulturhistorischen Informationen

Familienangebot

Kinder oder Enkelkinder bis 14 Jahre wandern in Begleitung ihrer Eltern oder Großeltern gratis mit.

Für die Teilnahme ist keine Anmeldung erforderlich.
Gruppen ab 10 Personen bitte bis zwei Tage vor der Wanderung anmelden.

Mittwoch, 11. September 2024

1. Lieberoser Endmoräne
2. Michael Rumpf
3. 07:39 Uhr ab Bf. Berlin Ostkreuz (RE 2)
4. Drachenhausen – Trockenles Luch – Kesselluch – Teerofensee – Kleiner Zehmsee – Hst. Lieberose, Markt (ca. 25 km; 4,5 km/h)
5. Einkehr möglich

Bitte melde Dich bis zum 09. 09. 2024 beim Wanderleiter an.

Samstag, 14. September 2024

1. Entlang der Oder – stromabwärts
Von Eisenhüttenstadt bis zum Brieskower See
2. Jürgen Herzog
3. 08:31 Uhr ab Bf. Berlin Ostkreuz (RE 1)
4. Bf. Eisenhüttenstadt – Stadtteil Fürstenberg – Oderufer – Aurith – Kunitzer Loose – Bf. Brieskow-Finkenheerd Kraftwerk (ca. 23 km; 4,5 km/h)
5. Einkehr in Aurith

Bitte melde Dich bis zum 12. 09. 2024 beim Wanderleiter an.

Sonntag, 15. September 2024

Quer durch Berlin

Durch Berlins grüne Oasen

Berliner Wanderverband e. V.

11, 22 oder 33 km selbständig nach Wanderkarte, nach GPS-Track oder geführt



Start 33 km: S-Bahnhof Nikolassee, Ausgang

Aalemannenstr., Hohenzollernplatz

07:30 – 08:00 Uhr selbständig nach Karte oder GPS-Track

08:00 Uhr geführte Wanderung

Start 22 km: S-Bahnhof Grunewald, Ausgang rechts, Karmielplatz

08:30 – 09:00 Uhr selbständig nach Karte oder GPS-Track

09:00 Uhr geführte Wanderung

Start 11 km: U-Bahnhof Halemweg, Ausgang Halemweg

10:30 – 11:00 Uhr selbständig nach Karte oder GPS-Track

11:00 Uhr geführte Wanderung

Ziel für alle Strecken: Tram-Haltestelle Virchow Klinikum, Seestr. bis 17:00 Uhr

Streckenführung:

S-Bf Nikolassee – Rehwiese – Schlachtensee – Krumme Lanke – Riemeisterfenn – Grunewaldsee – Hundeklehsee – **S-Bf Grunewald** – Königssee – Halensee – Lietzensee – Schlosspark Charlottenburg – Spree – **U-Bf Halemweg** – Volkspark Jungfernhöhe – Berlin-Spandauer Schifffahrtskanal – Volkspark Rehberge – Plötzensee – Virchowklinikum (TRAM)

Startgeld: 2,- €, Kinder bis 14 Jahre frei

Mittwoch, 18. September 2024

1. Im Krausnicker Bergspreewald
2. Dorothea Waldeck
3. 07:39 Uhr ab Bf. Berlin Ostkreuz (RE 2)
4. Köthen – Groß Wasserburg – Krausnick – Krausnicker Berge – Köthen (ca. 14 km; 4 km/h)
5. ab Lübben mit Bus

Bitte melde Dich bis zum 16. 09. 2024 beim Wanderleiter an.

Mittwoch, 25. September 2024

1. Am Oder-Havel-Kanal entlang (E10)
2. Thomas Köhr
3. 08:54 Uhr ab Bf. Berlin-Lichtenberg (RB 12)
4. Bf. Nassenheide – Dameswalde – Friedrichsthal – Oder-Havel-Kanal – Lehnitzsee – Bf. Lehnitz (ca. 13 km; 3,0 km/h)
5. Rucksackverpflegung

Bitte melde Dich bis zum 23. 09. 2024 beim Wanderleiter an.

Oktober

letzter Anmeldetermin	Wanderleiter	Datum der Wanderung	Name der Wanderung	Informationen
09.10.2024	Michael Rumpf	12.10.24	Feldberg-Lychener Seenkette	s. Seite 33

Mittwoch, 2. Oktober 2024

1. Ohne zu trödeln am Langen Trödel
2. Dorothea Waldeck
3. 08:37 Uhr ab Bf. Berlin Ostkreuz (RB 2)
4. Liebenwalde – entlang des 2. Finowkanals – Zerpenschleuse – Bf. Ruhldorf-Zerpenschleuse (ca. 14 km; 4 km/h)
5. ab Oranienburg mit Bus

Bitte melde Dich bis zum 30. 09. 2024 beim Wanderleiter an.

Samstag, 12. Oktober 2024

1. Feldberg-Lychener Seenkette
4 Serrahn, UNESCO Weltnaturerbe „Alte Buchenwälder Deutschlands“ – Teilgebiet Serrahn
2. Michael Rumpf
3. 08:46 Uhr ab Berlin Hauptbahnhof (tief) (RE 5)
4. Hst. Zinow Weltnaturerbe – Flacher Zinow – Teerofen – Thurow – Thurower See – Kiebitzmoor – Aussichtsturm, Großer Serransee – Nationalpark-Information Serrahn – Schweingartensee – Schwarzer See – Heidberg – Floßgraben – Hst. Carpin (ca. 24 km; 4,5 km/h)
5. Einkehr möglich

Bitte melde Dich bis zum 09. 10. 2024 beim Wanderleiter an.

Samstag, 19. Oktober 2024

1. Naturpark Niederlausitzer Landrücken III
Rochauer Heide
2. Egon Poppe
3. 07:39 Uhr ab Bf. Berlin Ostkreuz (RE 2)
4. Sieb, B 102 (BUS) – Rochauer Heide –
Schwarzenburg – Bf. Walddrehna (ca. 23 km; 5 km/h)
5. Rucksackverpflegung

Bitte melde Dich bis zum 17. 10. 2024 beim Wanderleiter an.



Mittwoch, 23. Oktober 2024

1. Wieder im Hohen Fläming
2. Thomas Köhr
3. 08:37 Uhr ab Bf. Berlin Ostkreuz (RE 7)
4. Bf. Bad Belzig – Belziger Busch – Hagelberg – Klein Glien –
Borner Holz – Grubo (ca. 15 km; 3,0 km/h)
5. Rucksackverpflegung

Bitte melde Dich bis zum 21. 10. 2024 beim Wanderleiter an.

Samstag, 26. Oktober 2024

1. Löwenberger Land im Herbst
Viel Wald mit vielen Seen
2. Bernd Neuschulz
3. 08:54 Uhr ab Bf. Berlin-Lichtenberg (RB 12)
4. Bf. Löwenberg (Mark) – Kleiner und Großer Lankesee – Papensee –
Moddersee – Kleinhaidchen – Bf. Löwenberg (Mark) (ca. 22 km; 4 km/h)
5. Rucksackverpflegung

Bitte melde Dich bis zum 24. 10. 2024 beim Wanderleiter an.



In der Nacht vom 26. zum 27. Oktober endet die Sommerzeit

Mittwoch, 30. Oktober 2024

1. Entlang der alten Spree nach Fürstenwalde
2. Dorothea Waldeck
3. 10:40 Uhr ab S-Bf. Erkner, Bahnhofsvorplatz (BUS 436)
4. Spreeau – Mönchwinkel – Große Tränke –
Fürstenwalde (ca. 14 km; 4 km/h)
5. Rucksackverpflegung

Bitte melde Dich bis zum 28. 10. 2024 beim Wanderleiter an.

November

Samstag, 2. November 2024

1. Naturpark Dahme-Heideseen III
Mahnigsee – Dahmetal
 2. Egon Poppe
 3. 08:03 Uhr ab Bf. Berlin Ostkreuz (RE 7)
 4. Bf. Brand-Tropical Island – Staakmühle – Glinzbusch –
Dahmetal – Schäfersee – Halbe – Mahnigsee –
Dahmetal – Oderiner See – Bf. Oderin (ca. 26 km; 5 km/h)
 5. Rucksackverpflegung
- Bitte melde Dich bis zum 31. 10. 2024 beim Wanderleiter an.*



Dienstag, 5. November 2024

Vortragsabend

Egon Poppe: Unterwegs auf dem Europawanderweg E8
17:00 Uhr, Nachbarschaftshaus – Kiezspinne-FAS e.V.,
Schulze-Boysen-Straße 38, 10365 Berlin
Gäste sind herzlich willkommen



Mittwoch, 6. November 2024

1. Im Tiergarten von Königs Wusterhausen
 2. Dorothea Waldeck
 3. 10:00 Uhr, Bf. Königs Wusterhausen
 4. Bf. Königs Wusterhausen – Staabe – Husareneck – Krebssee –
Senziger Luch – Zeesener See – Bf. Bestensee (ca. 12 km; 4 km/h)
 5. Rucksackverpflegung
- Bitte melde Dich bis zum 04. 11. 2024 beim Wanderleiter an.*

Samstag, 9. November 2024

1. Kirchlein im Grünen
 2. Michael Rumpf
 3. 07:47 Uhr ab Berlin Hauptbahnhof (tief) (RE 5)
 4. Densow, Abzweig – Densow – NSG Großes Mewenbruch –
Draisinenbahn – Zenssee – Platkowsee – Graben F12 –
Alt Placht, Kirchlein im Grünen – Neu Placht – Schulzenfelde –
Rödellinsee – Templiner Kanalwiesen – Templiner Kanal –
Bf. Templin Stadt (ca. 24 km; 4,5 km/h)
 5. Einkehr am Ziel
- Bitte melde Dich bis zum 07. 11. 2024 beim Wanderleiter an.*

Mittwoch, 27. November 2024

1. Am Nuthe-Urstromtal
2. Thomas Köhr
3. 08:03 Uhr ab Berlin Hauptbahnhof (tief) (RE 4)
4. Gottow – Woltersdorf (Nuthe-Urstromtal) – Luckenwalde. (ca. 12 km; 3,0 km/h)
5. Fahrt mit RE 4 bis Luckenwalde, weiter mit Bus 770 nach Gottow.

Bitte melde Dich bis zum 25. 11. 2024 beim Wanderleiter an.



Dezember

Samstag, 7. Dezember 2024

Jahresabschlussveranstaltung des Vereins

Programm:

Wanderung „Auf grünen Wegen durch den Südosten Berlins“

Leitung: Jürgen Herzog

Treffpunkt: 9:00 Uhr, S-Bf. Baumschulenweg

Strecke: S-Bf. Baumschulenweg – Britzer Kanal –
Königsheide – Landschaftspark Johannisthal –
Rudower Höhe – Hangkanten-Park –
Dorfkirche Altglienicke (12 km; 4,0 km/h)

13:00 Uhr: Weihnachtsessen in der Gaststätte Ebel,
Sammelweisstraße 1, 12524 Berlin

Teilnehmerpreis: 14,00 €

*Letzter Anmeldetermin: 31.10.2024 **online oder bei***

Jürgen Herzog, Tel. 6 71 44 08



Mittwoch, 11. Dezember 2024

1. Auf Försters Wegen um Hennigsdorf
2. Thomas Köhr
3. 10:00 Uhr, Bf. Hennigsdorf
4. Bf. Hennigsdorf – Heideweg – Muhrgraben – Oder-Havel-Kanal – Bombardiergelände – Hafen – Bf. Hennigsdorf (ca. 12 km; 3,0 km/h)
5. Wanderung findet bei starker Schnee- und Eisglätte nicht statt!

Bitte melde Dich bis zum 09. 12. 2024 beim Wanderleiter an.

Mittwoch, 18. Dezember 2024

1. Ins weihnachtliche Potsdam
2. Dorothea Waldeck
3. 10:00 Uhr, S-Bf. Babelsberg
4. S-Bf. Babelsberg – Babelsberger Schlosspark – Glienicker Brücke – Neuer Garten – Zentrum Potsdam (ca. 10 km; 4 km/h)
5. Einkehr am Ziel

Bitte melde Dich bis zum 16. 12. 2024 beim Wanderleiter an.

*In dein Betragen – Welt,
in deinen Beutel – Geld,
Witz unter deinen Hut,
Feuer in dein Blut -
ist der Wunsch nicht gut?*

Georg Christoph Lichtenberg

*Wir wünschen allen Mitgliedern und Gästen
Frohe Weihnachten und ein gesundes Neues Jahr*

Januar 2025

Samstag, 4. Januar 2025

1. Anwandern 2025
2. Egon Poppe
3. 10:00 Uhr, S-Bf. Wilhelmsruh
4. S-Bf. Wilhelmsruh – Lübarser Höhe [85,3 m] – Schwarzwassersee – Französisch Buchholz (15 km) – Panketal – Karower Teiche – Karpfenteiche – Moorlinse Buch – S-Bf. Berlin-Buch (ca. 23 km; 4,5 km/h)
5. Einkehr am Ziel

Du brauchst Dich nicht anzumelden.

Notizen



Wanderverein Fontane '91 e.V. Berlin

Aufnahmeantrag

Ich bitte um Aufnahme in den Wanderverein Fontane '91 e.V. Berlin

Frau Herr divers (Zutreffendes bitte ankreuzen)

Name, gegebenenfalls Namenszusatz, Titel _____
 Vorname _____

Straße, Hausnummer _____

PLZ, Wohnort _____

Geburtsdatum _____ gewünschtes Aufnahme datum _____

Telefon _____

E-Mail _____

Unterschrift _____

Bei Minderjährigen; Unterschrift d. ges. Vertreters
 Mit meiner Unterschrift bestätige ich, dass mir die Satzung und die Ordnungen des Vereins bekannt sind und ich sie anerkenne. Ich erkläre mich bereit, den Mitgliedsbeitrag entsprechend der Beitragsordnung jährlich bis zum 31.01. zu überweisen. Für die finanziellen Verpflichtungen meines Kindes gegenüber dem Verein gene ich eine selbstschuldnerische Bürgschaft ein. Ich bin damit einverstanden, dass mein Kind seine Mitgliedschaftsrechte selbstständig wahrnimmt.

Mit meiner Unterschrift bestätige ich ebenfalls, dass ich die Datenschutzordnung verstanden habe, ich bin einverstanden, dass meine persönlichen Daten bzw. die Daten meines Kindes zum Zweck der Vereinsverwaltung gespeichert werden und weiß, dass ich der Verwendung jederzeit widersprechen kann.

<input type="checkbox"/> Aufnahmegebühr entrichtet	<input type="checkbox"/> Mitgliedsbeitrag für Probezeit entrichtet
<input type="checkbox"/> akt. Wanderplan erhalten	<input type="checkbox"/> Bestätigung bei Entgegennahme



Bitte geben Sie den linken Teil bei Ihrer nächsten Wanderung mit einem unserer Wanderleiter ab

Datenschutzordnung (Auszug)

Den Wortlaut der Satzung finden Sie auf <https://fontane91.de>

§ 1 Erhebung und Speicherung personenbezogener Daten

1. Der Verein erhebt, verarbeitet und nutzt gemäß § 4, Absatz 1 der Satzung personenbezogene Daten seiner Mitglieder unter Einsatz von Datenverarbeitungsanlagen (EDV). Die personenbezogenen Daten, die der Verein bei der Aufnahme vom Mitglied erhebt, sind:

- a) Name, Vorname, Titel
- b) Wohnanschrift
- c) Geburtsdatum
- d) Telefonnummer
- e) E-Mail-Adresse (freiwillige Angabe)

Die Erhebung weiterer Daten ist auch im Verlauf der Mitgliedschaft nicht zulässig.

Verantwortliche Stelle im Sinne des § 3 Abs. 7 BDSG ist der Verein.

2. Durch ihre Mitgliedschaft und die damit verbundene Anerkennung der Satzung des Vereins haben die Mitglieder der

- a) Speicherung
- b) Bearbeitung
- c) Übermittlung
- d) Sperrung
- e) Löschung

ihrer personenbezogenen Daten im Rahmen der Erfüllung der Aufgaben und Zwecke des Vereins zugestimmt. Eine anderweitige Datenverwendung, insbesondere der Datenverkauf, ist nicht statthaft.

3. Jedes Mitglied hat im Rahmen der gesetzlichen Vorschriften des

Bundesdatenschutzgesetzes das Recht auf Auskunft über die zu seiner Person gespeicherten Daten, deren Empfänger und den Zweck der Speicherung sowie auf Berichtigung oder Sperrung seiner Daten.

§ 2 Nutzung personenbezogener Daten

- 1. Der Verein nutzt die Daten seiner Mitglieder zur Erfüllung seiner Satzungszwecke und Aufgaben im Rahmen der Mitgliederverwaltung.
- 6. Für vereinsfremde Zwecke darf der Verein personenbezogene Mitgliederdaten übermitteln oder nutzen,

- soweit es zur Abwehr von Gefahren für die staatliche und öffentliche Sicherheit sowie zur Verfolgung von Straftaten erforderlich ist oder
- sofern er entsprechend der Anordnungen dem Verein übergeordneter Stellen, z.B. Berliner Wanderverband e.V., Landessportbund Berlin e.V. und Senatsverwaltungen, hierzu verpflichtet ist.

§ 3 Aufbewahrung von Daten

1. Beim Austritt werden die Daten des Mitglieds aus dem Mitgliederverzeichnis gelöscht. Personenbezogene Daten des austretenden Mitglieds, welche die Kassenverwaltung betreffen, werden gemäß der steuerrechtlichen Bestimmungen bis zu zehn Jahren ab der schriftlichen Bestätigung des Austritts durch den Vorstand aufbewahrt.

Bestellschein (Rückseite bitte streichen)

Wanderplan-Abonnement

Wenn Sie kein Mitglied unseres Vereins sind aber Interesse an den von uns durchgeführten Wanderungen haben, können Sie den Wanderplan im Abonnement beziehen. Sie erhalten ihn druckfrisch zum Erscheinungsdatum.

Der Versand erfolgt per Rechnungslegung. Es entstehen für Sie lediglich folgende Kosten:

Schutzgebühr für den Wanderplan 1,50 €
Versandkostenpauschale 2,00 €

- Ja, senden Sie mir Ihren Wanderplan ab dem Jahr 2025 zu. Nach Ablauf des Jahres kann ich das Abonnement jederzeit bis zum 1. Dezember kündigen.

Name _____

Vorname _____

Straße, Hausnummer _____

PLZ, Ort _____

Die Schutzgebühr und die Versandkostenpauschale werde ich nach Erhalt der Rechnung an Sie überweisen.

Datum / 1. Unterschrift _____

Widerrufsrecht: Ich habe das Recht, die Bestellung innerhalb einer Woche schriftlich zu widerrufen. Zur Wahrung der Frist, die mit Absendung dieser Bestellung beginnt, genügt die rechtzeitige Absendung (Poststempel) des Widerrufs an: Wanderverein Fontane '91 e.V., Fontanestr. 14, 16356 Ahrensfelde

Datum / 2. Unterschrift _____

Bitte einsenden an: Wanderverein Fontane '91 e.V., Fontanestr. 14, 16356 Ahrensfelde

Beitragsordnung

- 1. Aufnahmebeitrag**
Erwachsene 3,00 €
Kinder und Jugendliche 0,00 €
- 2. Mitgliedsbeiträge**
Erwachsene 2,00 €
Kinder und Jugendliche 2,00 €

3. Fälligkeit der Beitragszahlung

Der Aufnahmebeitrag ist bei Abgabe des Aufnahmeantrages zu zahlen.

Die monatlichen Mitgliedsbeiträge sind jährlich, jeweils im ersten Monat des Geschäftsjahres bzw. zum Aufnahme Termin zu entrichten. Mitglieder, die ihre Mitgliedsbeiträge länger als 12 Monate nicht bezahlt haben, können vom Vorstand aus dem Verein ausgeschlossen werden.

Bei Beendigung der Mitgliedschaft bleibt die Beitragspflicht bis Ende des laufenden Geschäftsjahres bestehen.

